

Nazwa organu prowadzącego państwowy zasób geodezyjny i kartograficzny	Starosta Limanowa
Identyfikator ewidencyjny materiału zasobu	0-1207 PL. 22Cik. 7955
Nazwa materiału zasobu	MAPA ZASADNICZA
Data wykonania kopii materiału zasobu	06. 06. 2024 Zakład odr
Imię, nazwisko i podpis osoby reprezentującej organ	7. 06. 2024 P. STAROSTA <i>[Signature]</i>

Obręb: 0005, obr 5

Układ odniesienia: PL-ETRF89, układ wsp. płaskich: PL-2000 strefa 7 (21°), układ wys.: PL-EVRF 2007-NH  
obr. obr 5 0005: dz. 16/25

ul. Józefa Marka 9

Proj. oprawy nawigacyjne do demontażu

Proj. powierzchnia (opaska) do demontażu

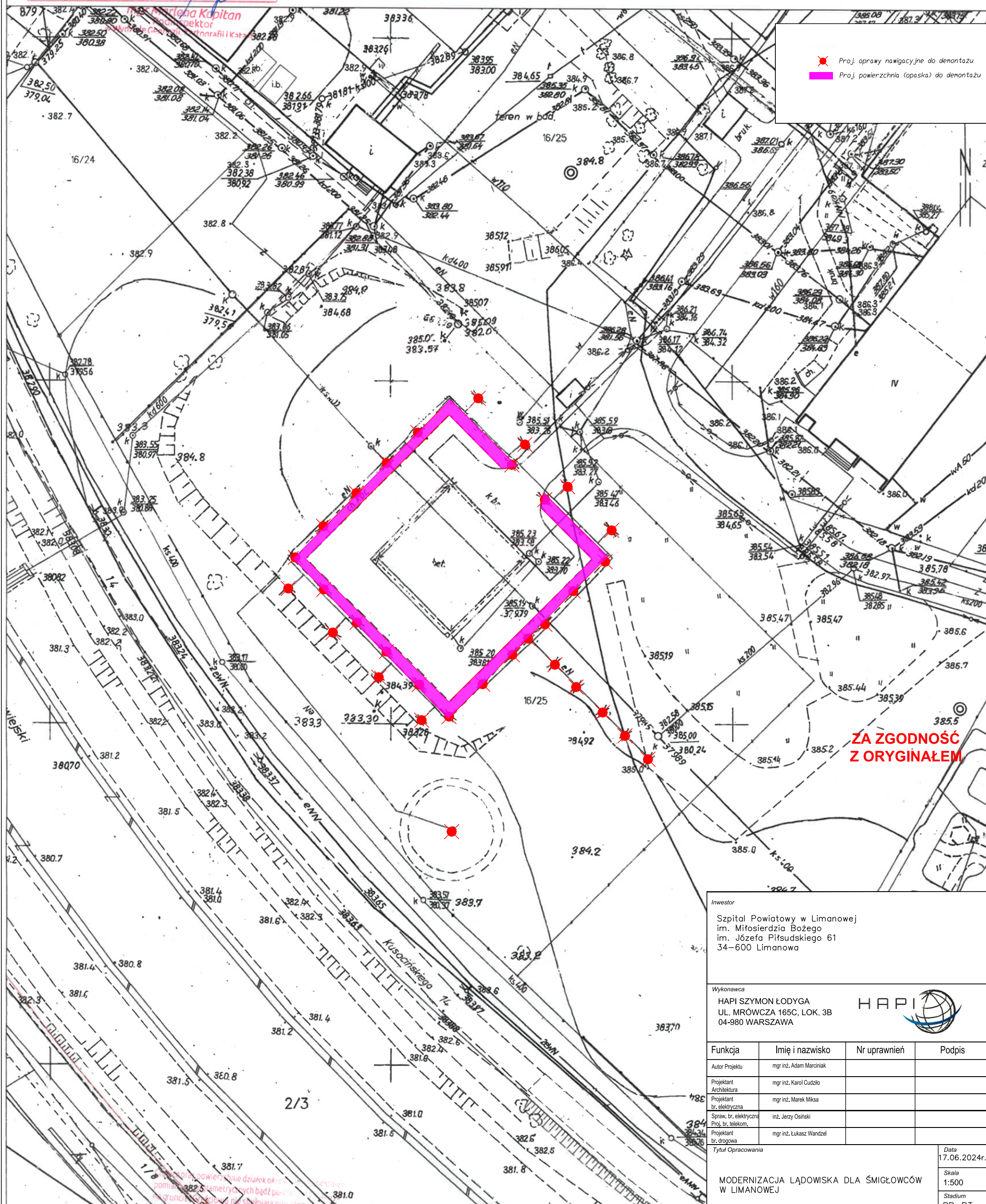

**ZA ZGODNOŚĆ  
Z ORYGINAŁEM**

Szpital Powiatowy w Limanowej  
im. Miłosierdzia Bożego  
im. Józefa Piłsudskiego 61  
34-600 Limanowa

HAPI SZYMON ŁODYGA  
UL. MRÓWCZA 165C, LOK. 3B  
04-980 WARSZAWA



Funkcja	Imię i nazwisko	Nr uprawnień	Podpis
Autor Projektu	mgr inż. Adam Marciniak		
Projektant Architektura	mgr inż. Karol Cudziło		
Projektant br. elektryczna	mgr inż. Marek Miksa		
Spraw. br. elektryczna Proji. br. telekom.	inż. Jerzy Osipiński		
Projektant br. glazowy	mgr inż. Łukasz Wandzel		

Tytuł Opracowania

MODERNIZACJA ŁĄDOWISKA DLA ŚMIGŁOWCÓW  
W LIMANOWEJ

Tytuł Rysunku

Projekt rozbiórek i demontaży

Data
17.06.2024r.

Skala

1:500

Stadium

PB-PI
-------

WSZYSTK

Nr Rysunku	
------------	--

Limanowa dn. 06.06.2024

Sporządził(a) wydruk: Marlena Kapitan

381.7  
382.5  
381.

W związku z cyfryzacją zasobu, przebieg granic działek ewidencyjnych, granic użytków gruntowych oraz kontury budynków częściowo niezgodne z obowiązującą mapą ewidencyjną.